

Unterschrankausstattung

- ▶ Eckschrankschwenkbeschläge
- ▶ Mit Halbkreisdrehböden

Eckschrankschwenkbeschlag



- ▶ Für Eckunterschrank, Korpusmaß 900 mm oder 1000 mm
- ▶ Einbauhöhe 730 mm
- ▶ Achse individuell kürzbar
- ▶ Befestigung der Lager am Eckpfosten
- ▶ Höhenpositionierung der Drehböden schnell und einfach über umsteckbare Auflager
- ▶ Belastbarkeit 15 kg / Boden
- ▶ Arena STYLE / CLASSIC Halbkreisdrehböden Holzboden, melaminharzbeschichtet weiß mit rutschhemmender Speziallackierung
- ▶ Reling Stahl verchromt

Set besteht aus:

- ▶ 2 Stück Halbkreisdrehböden
- ▶ 1 Stück Achse
- ▶ 1 Stück Beschlag-Set

Artikel	Bestell-Nr. / Durchmesser mm		VE
	750	850	
1 Arena STYLE, Reling verchromt	9 080 035	9 080 036	1 Set
2 Arena CLASSIC, Reling verchromt	0 070 549	0 070 550	1 Set

Halbkreisdrehböden



Planungsmaße

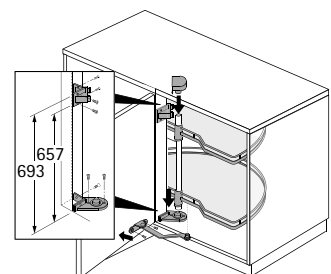
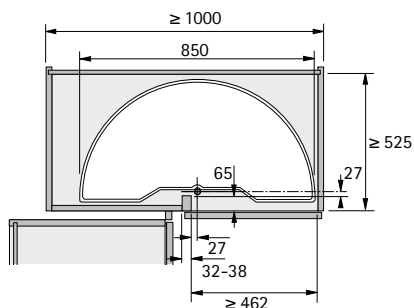
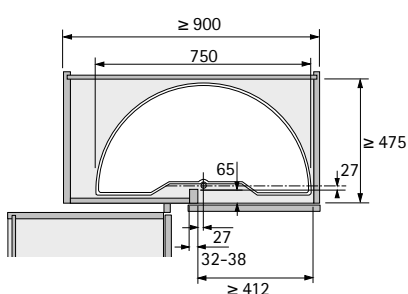

hettich.com/short/226618